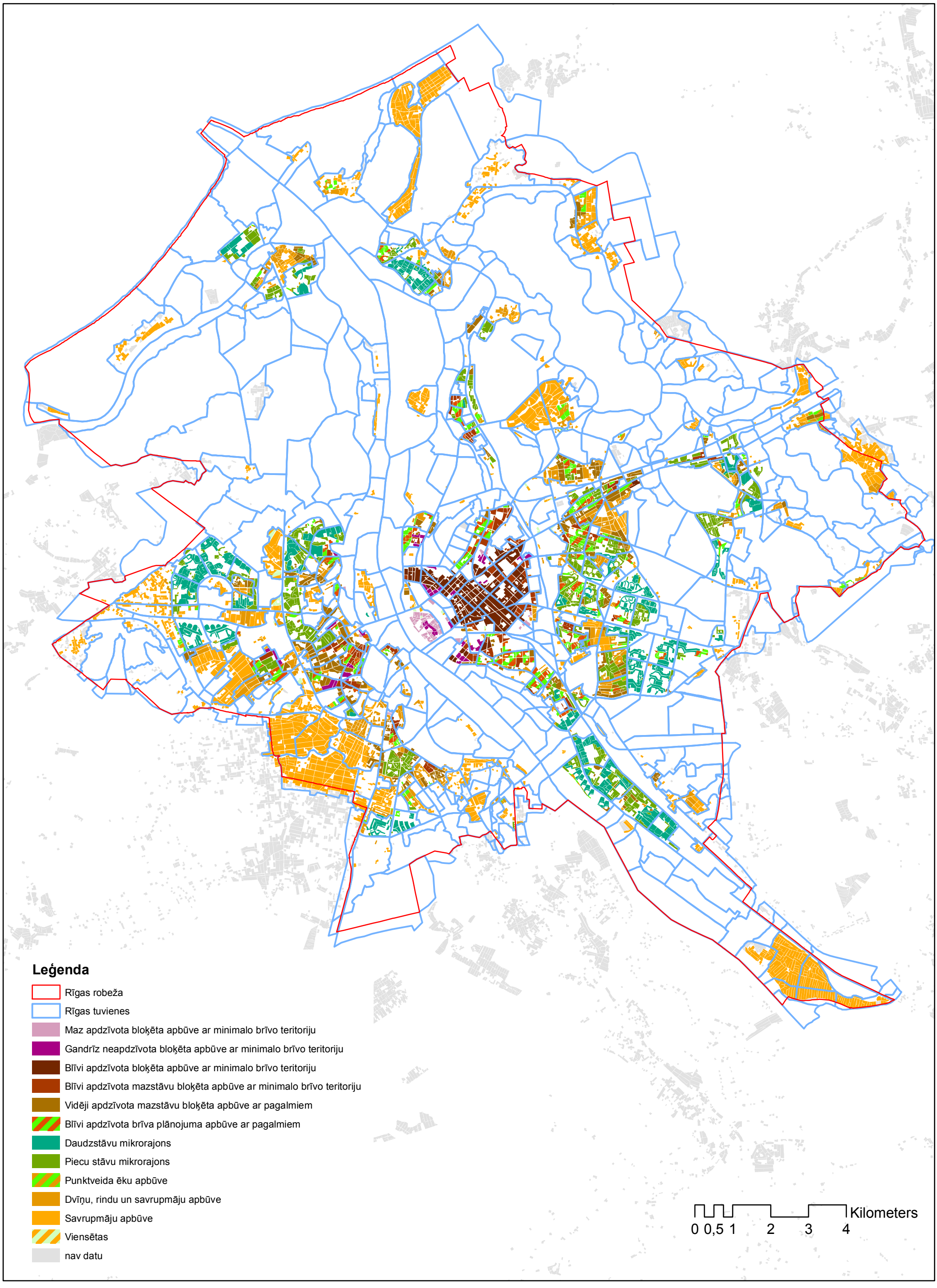4.1. pielikums
Rīgas pilsētas apbūves (apdzīvotās) teritorijas un ainavu telpas